



ลาเพื่อ

ประกาศกรมสุขภาพจิต  
เรื่อง สอบราคาจ้างเหมาก่อสร้างต่อเติมรั้ว

ด้วยกรมสุขภาพจิต โดยโรงพยาบาลจิตเวชขอนแก่นราชนครินทร์ มีความประสงค์จะสอบราคาจ้างเหมา  
ก่อสร้างต่อเติมรั้วศูนย์ตอนคู่ ตามรายละเอียด ดังต่อไปนี้-

๑. ต่อเติมรั้วศูนย์ตอนคู่ ขนาด ๐.๙๐ x ๑,๕๕๐ เมตร ขนาด ๑,๓๙๕ ตารางเมตร วงเงินงบประมาณ  
๖๒๐,๐๐๐.- บาท (หกแสนสองหมื่นบาทถ้วน)

ระยะเวลาการจ้างเหมา กำหนดแล้วเสร็จ ภายใน ๔๕ วัน

ราคากลางของงานที่สอบราคาจ้างครั้งนี้เป็นเงินทั้งสิ้น ๖๕๐,๐๐๐.- บาท(หกแสนห้าหมื่นบาทถ้วน)

ผู้มีสิทธิเสนอราคาจะต้องมีคุณสมบัติ\*\* ดังต่อไปนี้

๑. เป็นนิติบุคคล ผู้มีอาชีพรับจ้างตามที่สอบราคาจ้างดังกล่าว \*\*\* ซึ่งมีผลงานประเภทเดียวกันกับ  
งานที่สอบราคาจ้างในวงเงินไม่น้อยกว่า.....บาท (.....)\*\*\*

๒. ไม่เป็นผู้ที่ถูกกระบุชื่อไว้ในบัญชีรายชื่อผู้ทำงานของทางราชการและได้แจ้งเวียนชื่อแล้ว

๓. ไม่เป็นผู้ได้รับเอกสิทธิ์หรือความคุ้มกัน ซึ่งอาจปฏิเสธไม่ยอมขึ้นศาลไทย เว้นแต่รัฐบาลของผู้เสนอ  
ราคาได้มี คำสั่งให้สละสิทธิ์ความคุ้มกันเช่นนั้น

๔. ไม่เป็นผู้มีผลประโยชน์ร่วมกันกับผู้เสนอราคารายอื่นที่เข้าเสนอราคาให้แก่กรมสุขภาพจิต ณ วัน  
ประกาศสอบราคา หรือไม่เป็นผู้กระทำการอันเป็นกรรโชกขวางการแข่งขันราคาอย่างเป็นธรรม ในการสอบราคาจ้าง  
ครั้งนี้

๕. บุคคลหรือนิติบุคคลที่จะเข้าเป็นคู่สัญญาต้องไม่อยู่ในฐานะเป็นผู้ไม่แสดงบัญชีรายรับรายจ่าย หรือ  
แสดงบัญชีรายรับรายจ่ายไม่ถูกต้องครบถ้วนในสาระสำคัญ

๖. บุคคลหรือนิติบุคคลที่จะเข้าเป็นคู่สัญญากับหน่วยงานของรัฐซึ่งได้ดำเนินการจัดซื้อจัดจ้างด้วยระบบ  
อิเล็กทรอนิกส์ (e-Government Procurement : e-GP) ต้องลงทะเบียนในระบบอิเล็กทรอนิกส์ของกรมบัญชีกลาง  
ที่เว็บไซต์ศูนย์ข้อมูลจัดซื้อจัดจ้างภาครัฐ

๗. คู่สัญญาต้องรับและจ่ายเงินผ่านบัญชีธนาคาร เว้นแต่การจ่ายเงินแต่ละครั้งซึ่งมูลค่า ไม่เกินสาม  
หมื่นบาทคู่สัญญาอาจจ่ายเป็นเงินสดก็ได้

กำหนดดำเนินการดังนี้

๑. ขอรับเอกสารสอบราคา ระหว่างวันที่ ๒๗ มกราคม ๒๕๕๘ ถึงวันที่ ๑๐ กุมภาพันธ์ ๒๕๕๘

ณ ฝ่ายพัสดุและการจัดซื้อ อาคารผู้ช่วยนอกชั้น ๒ โรงพยาบาลจิตเวชขอนแก่นราชนครินทร์ ในเวลาราชการ

๒. กำหนดชี้แจงรายละเอียดหรือดูสถานที่ ในวันที่ ๑๑ กุมภาพันธ์ ๒๕๕๘ ระหว่างเวลา ๑๐.๐๐ น.  
ถึง ๑๕.๐๐ น. ณ ศูนย์ฟื้นฟูสมรรถภาพตอนคู่ ต.พระลับ อ.เมือง จ.ขอนแก่น

๓. ยื่นซองสอบราคาในวันที่ ๒๗ มกราคม ๒๕๕๘ ถึงวันที่ ๑๐ กุมภาพันธ์ ๒๕๕๘ ระหว่าง  
เวลา ๑๕.๐๐ น. ถึง ๑๕.๐๐ น.

๔. กำหนดเปิดซองใบเสนอราคา ในวันที่ ๑๗ กุมภาพันธ์ ๒๕๕๘ เวลา ๑๐.๐๐ น.  
เป็นต้นไปจนกว่าจะแล้วเสร็จ

/ผู้สนใจ.....

ผู้สนใจติดต่อขอรับเอกสารสอบราคาได้ที่ ฝ่ายพัสดุและการจัดซื้อ โรงพยาบาลจิตเวชขอนแก่น  
ราชนครินทร์ ถนนขาดผดุง อำเภอเมือง จังหวัดขอนแก่น ระหว่างวันที่ ๒๗ มกราคม ๒๕๕๘ ถึง  
วันที่ ๑๐ กุมภาพันธ์ ๒๕๕๘ ดูรายละเอียดได้ที่เว็บไซต์ [www.jvkk.go.th](http://www.jvkk.go.th) หรือสอบถามทางโทรศัพท์  
๐๔๓๒๐๙๙๙๙ ต่อ ๖๓๓๐๔, ๖๓๐๑๖ ในวันและเวลาราชการ

ประกาศ ณ วันที่ ๒๗ มกราคม พ.ศ. ๒๕๕๘

(ลงชื่อ) 

(นายประภาส อุดรนนท์)

ผู้อำนวยการโรงพยาบาลจิตเวชขอนแก่นราชนครินทร์

ปฏิบัติราชการแทนอธิบดีกรมสุขภาพจิต

ตารางแสดงวงเงินงบประมาณที่ได้รับจัดสรรและราคากลางในงานจ้างก่อสร้าง

1. ชื่อโครงการ จ้างเหมาก่อสร้างต่อเติมรั้วศูนย์คอนดู  
หน่วยงานเจ้าของโครงการ โรงพยาบาลจิตเวชขอนแก่นราชนครินทร์
2. วงเงินงบประมาณที่ได้รับจัดสรร 620,000.- บาท (หกแสนสองหมื่นบาทถ้วน)
3. ลักษณะงาน จ้างเหมา  
โดยสังเขป 1. ก่อสร้างต่อเติมรั้วศูนย์คอนดู จำนวน 1 งาน  
วงเงินประมาณ 620,000.- บาท
4. ราคากลางคำนวณ ณ เดือน มกราคม 2558 เป็นเงิน 650,000.- บาท (หกแสนห้าหมื่นบาทถ้วน)
5. บัญชีประมาณราคากลาง
  - 5.1 แบบปร.4
  - 5.2 แบบปร.5
  - 5.3 แบบปร.6
6. รายชื่อคณะกรรมการกำหนดราคากลาง
  - 6.1 นายสมพงษ์ ชูสอน
  - 6.2 นางเวียงฉัตร บรรรเรื่องทอง
  - 6.3 นายบัณฑิต ช่อประพันธ์

วิจิ

## สรุปผลการประมาณราคาค่าก่อสร้าง

แบบ พร 5

ส่วนราชการ โรงพยาบาลจิตเวชขอนแก่นราชนครินทร์ อ. เมือง จ. ขอนแก่น  
 ประเภท เสริมรั้วศูนย์ตอนตู  
 เจ้าของ โรงพยาบาลจิตเวชขอนแก่นราชนครินทร์  
 สถานที่ก่อสร้าง ศูนย์ฟื้นฟูสมรรถภาพตอนตู  
 หน่วยงานออกแบบแปลนและรายการ -  
 แบบเลขที่ -  
 ประมาณราคาตามแบบ พร. 4 จำนวน .....1.....แผ่น  
 ประมาณราคาเมื่อวันที่ ..... เดือน.....มกราคม..... พ.ศ.2558

ลำดับ ที่	รายการ	ค่าวัสดุและค่าแรงงาน รวมเป็นเงิน (บาท)	Factor F	ค่าก่อสร้างทั้งหมด รวมเป็นเงิน (บาท)	หมายเหตุ
1	เสริมรั้วศูนย์ตอนตู	511,135.83	139,335.63	650,471.46	
	รวมเงินค่าก่อสร้าง			650,471.46	
	คิดเป็นเงินค่าก่อสร้างประมาณ			650,000.00	
	ตัวอักษร	(ทกแสนห้าหมื่นบาทถ้วน)			

## คณะกรรมการกำหนดราคากลาง

(ลงชื่อ)   
 (นายสมพงษ์ ชูสอน)  
 นายช่างไฟฟ้าชำนาญงาน

ประธานกรรมการ

ลงชื่อ   
 (นางเวียงฉัตร บรรรเรืองทอง)  
 นายช่างโยธาชำนาญงาน

กรรมการ

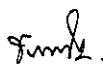
(ลงชื่อ)   
 (นายบดินดี ช่อประพันธ์)  
 ช่างไม้ ช 3

กรรมการ

ผู้เห็นชอบ

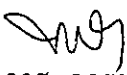
  
 (นายประภาส อูครานันท์)

ผู้อำนวยการโรงพยาบาลจิตเวชขอนแก่นราชนครินทร์  
 ปฏิบัติราชการแทนอธิบดีกรมสุขภาพจิต

## แบบสรุปราคากลางงานก่อสร้าง

ชื่อโครงการ/เสริมรั้วศูนย์ตอนดู

สถานที่ก่อสร้าง ศูนย์ฟื้นฟูสมรรถภาพตอนดู

แบบเลขที่

หน่วยงานเจ้าของโครงการ/งานก่อสร้าง โรงพยาบาลจิตเวชขอนแก่นราชนครินทร์

แบบ ปร.4 และ ปร.5 ที่แนบ มีจำนวน 2 ชุด

คำนวณราคากลางเมื่อวันที่ มกราคม พ.ศ. 2558

ลำดับที่	รายการ	ค่าก่อสร้าง	หมายเหตุ
1	กลุ่มงาน/งาน. ค่างานก่อสร้าง	511,135.83	
2	กลุ่มงาน/งาน.		
3	กลุ่มงาน/งาน.		
สรุป	รวมค่าก่อสร้างทั้งโครงการ/งานก่อสร้าง	650,471.46	
	ราคากลาง	650,000.00	
	ราคากลาง (หกแสนห้าหมื่นบาทถ้วน)		

..... ประธานกรรมการ ..... กรรมการ  
 (นายสมพงษ์ ชูสอน) (นางเวียงฉัตร บรรเรืองทอง)  
 นายช่างไฟฟ้าชำนาญงาน นายช่างโยธาชำนาญงาน

..... กรรมการ  
 (นายบัณฑิต ช่อประพันธ์)  
 ช่างไม้ ช 3

ผู้เห็นชอบ

.....  
 (นายประภาส อุครานันท์)

ผู้อำนวยการโรงพยาบาลจิตเวชขอนแก่นราชนครินทร์  
 ปฏิบัติราชการแทนอธิบดีกรมสุขภาพจิต

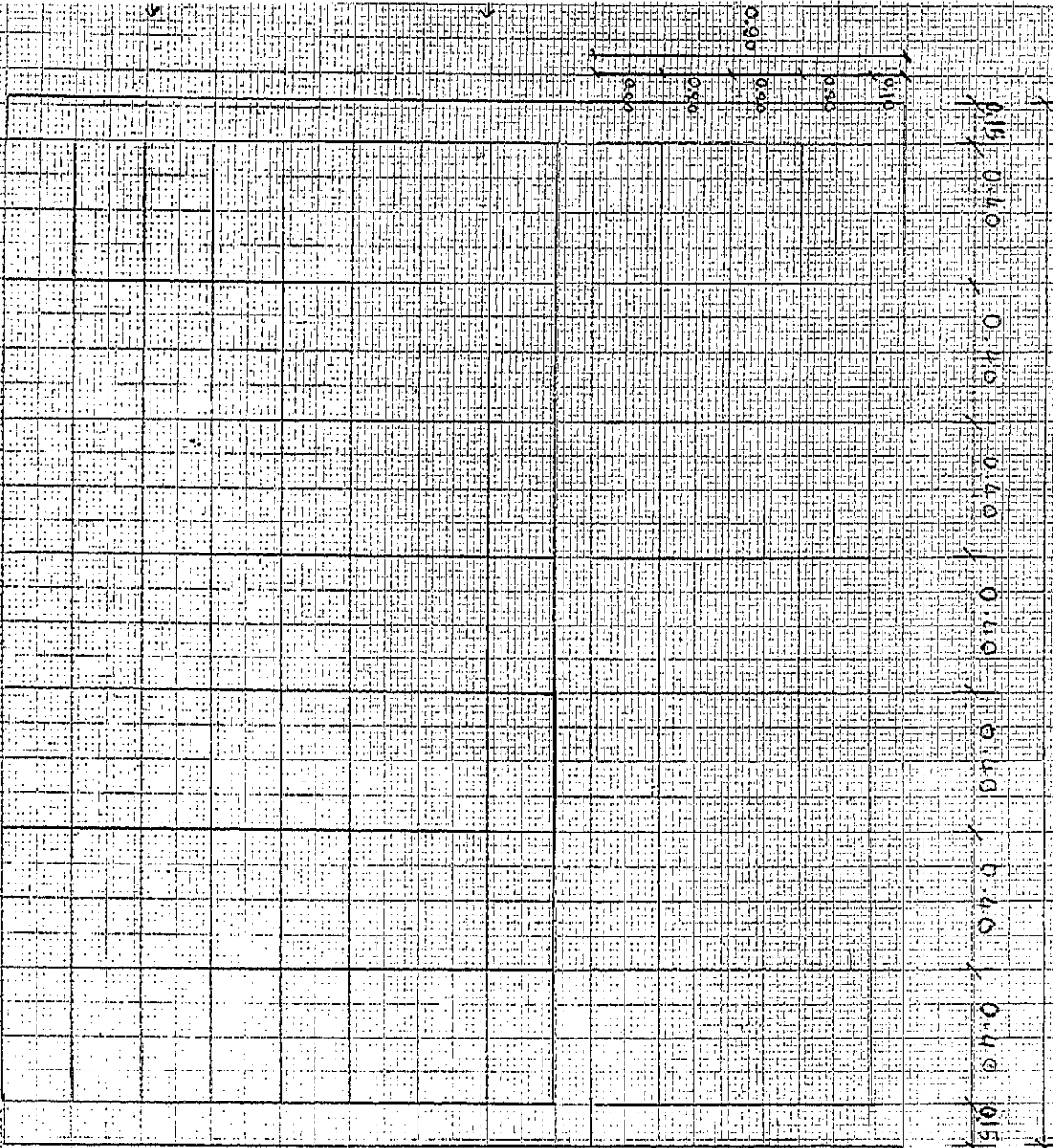

Handlung

- 100 cm x 100 cm x 100 cm  
 - 100 cm x 100 cm x 100 cm

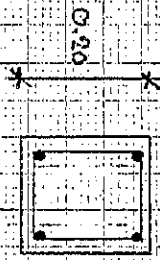

Handlung

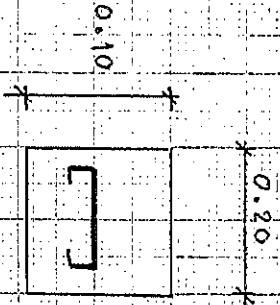

Handlung

$\phi$  9.5 cm.  
 $\phi$  6.2 cm.

โครงการ เสริมรั้วศูนย์คอนกรีต

สถานที่ก่อสร้าง โรงพยาบาลจิตเวชขอนแก่นราชนครินทร์

ฝ่ายงาน

ประเภทการ โดย

แบบเลขที่

สำนักกอง

เมื่อวันที่ เดือน

รายการเลขที่

กรม

พ.ศ.

ลำดับที่	รายการ	จำนวน	หน่วย	ราคาวัสดุของ		ค่าแรงงาน		ค่าวัสดุและค่าแรงงาน	หมายเหตุ
				ราคาต่อหน่วย	จำนวนเงิน	ราคาต่อหน่วย	จำนวนเงิน		
1	ก่อรั้วปูนบล็อก	1,395	ม <sup>2</sup>	110.00	153,450.00	55.00	76,725.00	230,175.00	
2	คอนกรีตโครงสร้าง	22	ม <sup>3</sup>	2,261.68	49,756.96	398.00	8,756.00	58,512.96	
3	ไม้แบบ	200	ม <sup>2</sup>	250.00	50,000.00	115.00	23,000.00	73,000.00	
4	ตะปู	5	กก	55.00	275.00	10.00	50.00	325.00	
5	สวดผูกเหล็ก	8	กก	47.00	376.00	10.00	80.00	456.00	
6	เหล็ก Ø 12 มม	408.48	กก	24.29	9,921.98	15.00	6,128.20	16,049.18	
7	เหล็ก Ø 9 มม	309.38	กก	24.53	7,589.09	10.00	3,893.80	10,682.89	
8	เหล็ก Ø 6 มม	688.2	กก	24.00	16,516.80	10.00	6,882.00	23,398.80	
9	งานฉาบ เสา คาน	492	ม <sup>2</sup>	58.00	28,536.00	100.00	49,200.00	77,736.00	
10	งานตีฝ้าทาสติก	260	ม <sup>2</sup>	45.00	11,700.00	35.00	9,100.00	20,800.00	
	รวม								
	F I.2726							511,135.83	
	รวมเป็นเงินทั้งสิ้น							139,335.63	

(.....)  
นาย สมพงษ์ ชูสอน

(.....)  
นางเวียงฉัตร บรรจงทอง

(.....)  
นายบัณฑิต ช่อประพันธ์